



## Gostaresh Steel Industries.

Professional Contractor in the Executing of Steel, Industrial & Mining Projects by Method EPC or EPCF



## Gostaresh Steel Industries.

Professional Contractor in the Executing of Steel, Industrial & Mining Projects by Method EPC or EPCF

پیمانکار حرفه ای در اجرای پروژه های فولادی و صنعتی و معدنی به روش EPC - EPCF



www.gsi-gc.com  
0912 888 6100



تهران، میدان آرژانتین، خیابان الوند، خیابان سی و یکم، پلاک ۸ No.8, 31th St, Alvand Avenue, Argentina Square, Tehran, Iran

021 - 88770623 / 88771339 / 88771338 (+98) 21 - 88771333 / 88771339 / 88770623



### معرفی شرکت

شرکت صنایع فولاد گسترش در سال ۱۳۸۱ با هدف اجرای پروژه های صنعتی در حوزه صنعت فولاد، تغییر ماموریت داد. هدف شرکت در راستای سیاست های صنعتی کشور جهت توسعه صنعت از طریق به کارگیری تکنولوژی های نوین در اجرای یکپارچه پروژه های صنعتی به منظور انجام به موقع پروژه ها، کاهش قیمت تمام شده و در نهایت رضایت مندی مشتریان می باشد.

این مجموعه به عنوان یک شرکت پیمانکار عمومی (GC)، توانایی ارائه خدمات به امور پیمانکاری و مدیریت طرح های صنعتی- عمرانی در قالب کلیه پروژه های صنعتی، معدنی، راه و ابنیه، تاسیسات و تجهیزات، صنایع نفت، گاز، پتروشیمی و پروژه های نیروگاهی و همچنین مهندسی، تامین و ساخت، نصب و راه اندازی و تأمین مالی پروژه ها را به صورت EPC و EPCF دارا می باشد.

تلاشهای شرکت صنایع فولاد گسترش در بازار پیمانکاری صنایع معدن و فولاد، موجب گردیده تا شرکتهای مادر تخصصی صنعت کشور مانند "شرکت ملی فولاد ایران"، "سازمان توسعه و نوسازی معادن و صنایع معدنی ایران" و "شرکت ملی صنایع مس ایران" در ارزیابی خود صلاحیت این شرکت را جهت تهیه پیشنهادات فنی و ارائه قیمت در پروژه های بزرگ صنعتی و معدنی کشور مورد تأیید قرار دهند

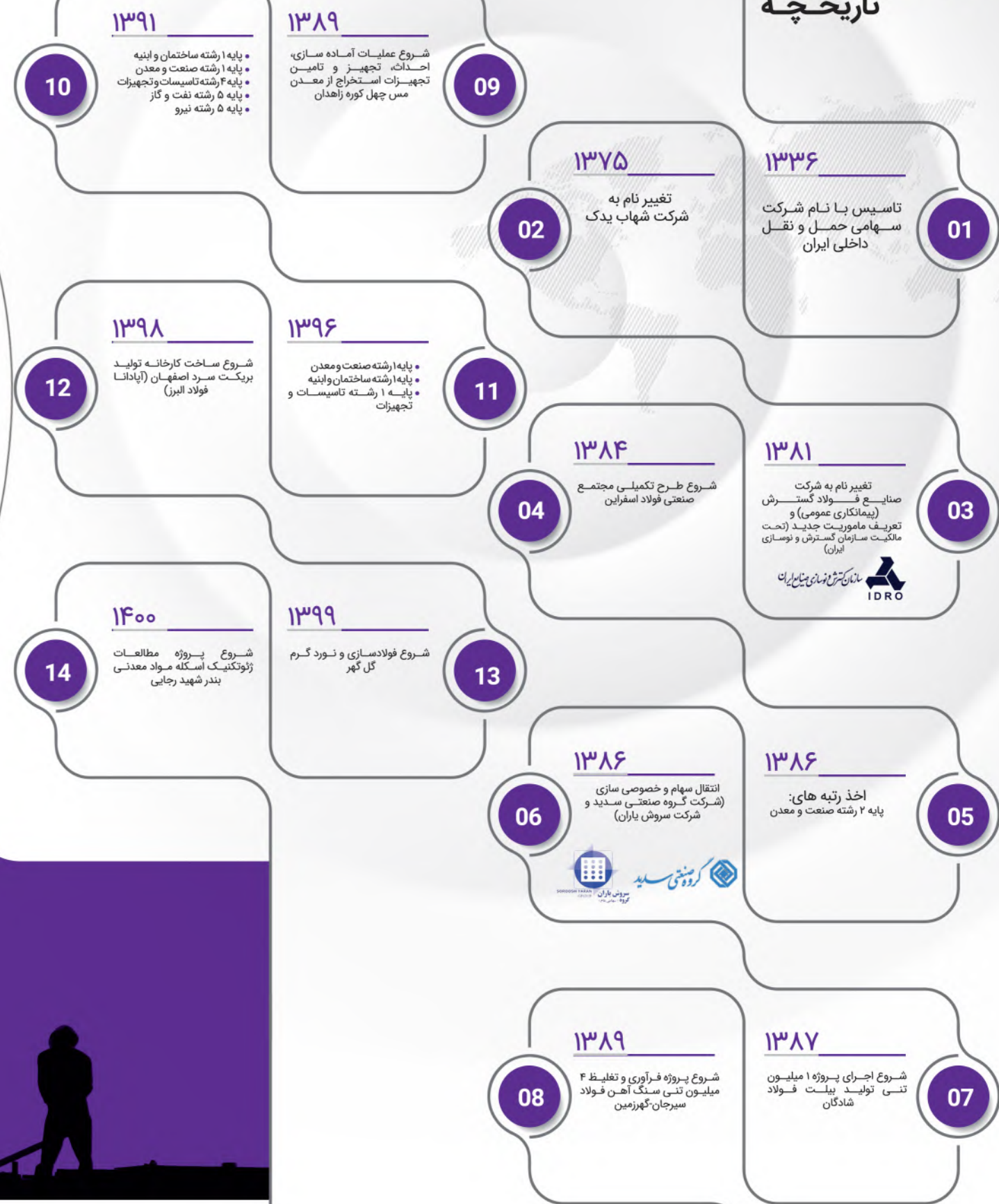



## مأموریت

شرکت تخصصی و فعال در حوزه پیمانکاری عمومی به منظور انجام بهینه پروژه های داخلی و خارجی

## ارزش های سازمانی

- مشارکت و هم افزایی
- پشتکار و نوآوری
- حفظ محیط زیست و سرمایه های انسانی



## خدمات

- ✓ توسعه کسب و کارها
- ✓ مدیریت پروژه
- ✓ مهندسی
- ✓ تدارکات
- ✓ ساخت
- ✓ تامین مالی و سرمایه گذاری
- ✓ بهره برداری و نگهداری

# Gostaresh Steel Industries.

Professional Contractor in the Executing of Steel, Industrial & Mining Projects by Method EPC or EPCF



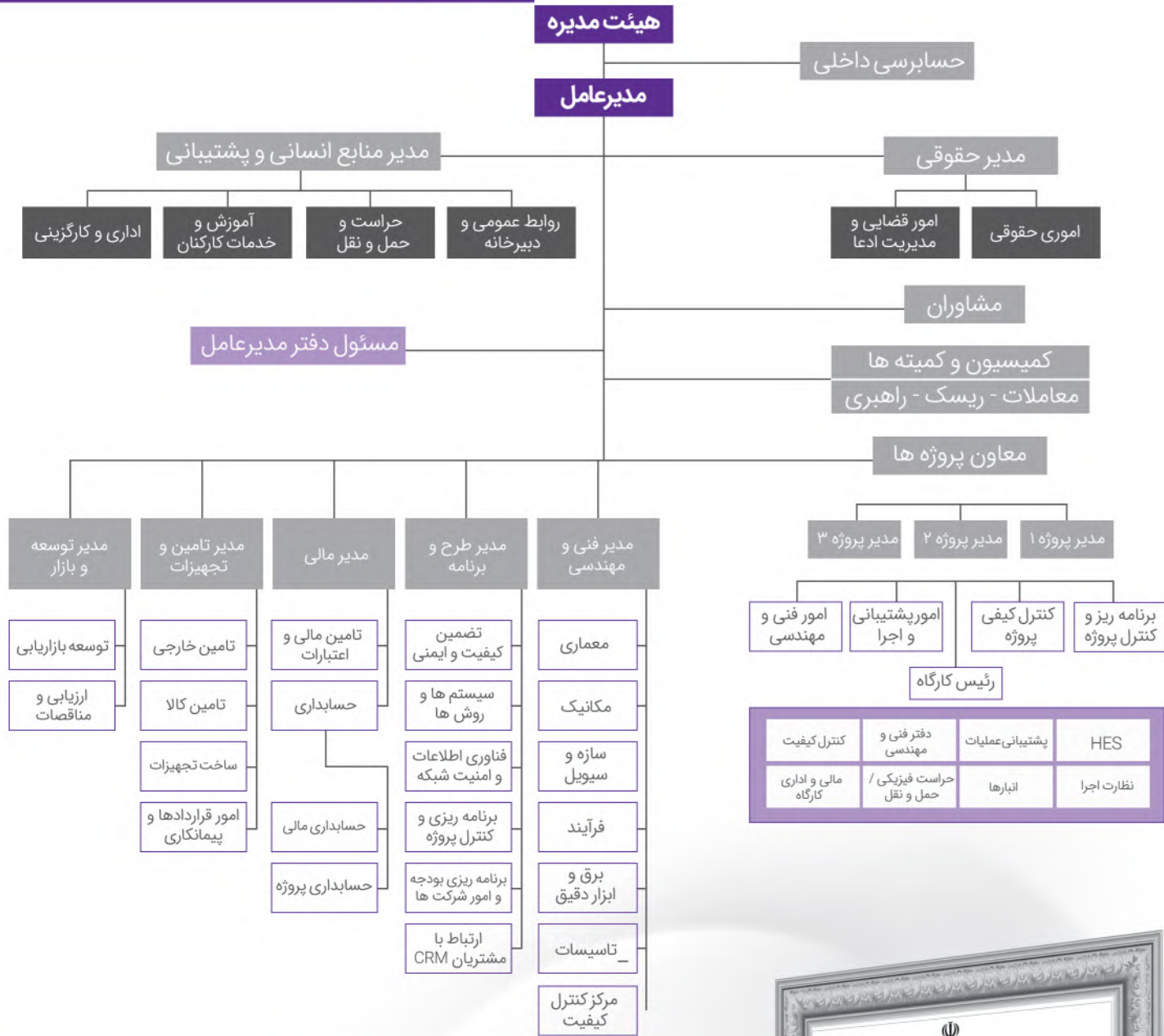

## Gostaresh Steel Industries.

Professional Contractor in the Executing of Steel, Industrial & Mining Projects by Method EPC or EPCF



مدیر عامل و عضو هیئت مدیره  
محمود صدیقی تنکابنی

### سخن مدیر عامل

خداوند منان را سپاسگزاریم که در سایه الطاف بیکرانیش، فرصت کسب تجربه های جدید را بر ما ارزانی داشت تا با الهام از گذشته گام در مسیر آینده بگذاریم.

حرکت به سوی توسعه همواره نوید بخش افکار، کردار و تصمیم های نو و یادآور تغییر و تحول به مراحل نیکوتر و برتر است.

شرکت صنایع فولاد گسترش با وجود تنگناها و فراز و نشیب ها توانست با شناسایی نقاط قوت و ضعف، تهدیدها را به فرصت تبدیل نموده و در راستای چشم انداز و اهداف خود گام بردارد. حال زمان آن است که با تکیه بر تجربیات گذشته و افق پیش رو ضمن تداوم گام برداشتن در مسیر رشد و پویایی، بسی وقفه خود را برای اتمام پروژه های در دست اجرا و انجام پروژه های جدید آماده ساخته و همسو با تحول محیط کسب و کار، بهترین ها را از خداوند بهار آفرین درخواست نمایم.

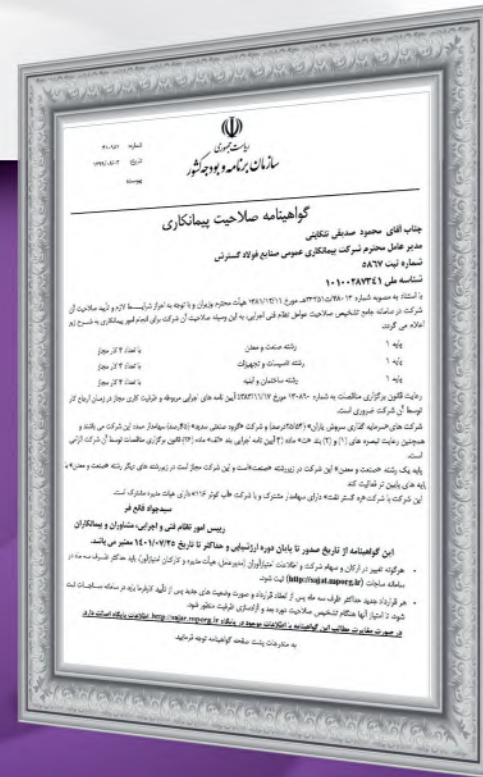

### رتبه صلاحیت پیمانکاری از سازمان برنامه و بودجه کشور

- پایه ۱ رشته صنعت و معدن
- پایه ۱ رشته تاسیسات و تجهیزات
- پایه ۱ رشته ساختمان و ابنیه

### مزیت های انجام کار توسط شرکت صنایع فولاد گسترش - پیمانکاری عمومی:

- انتقال دانش فنی
- تجمیع و انباشت تجربه و دانش
- بهینه سازی طراحی-مهندسی
- به کارگیری مهندسی ارزش
- سرعت در اجرای کار
- مشخص بودن مسئولیت اجرای هر بخش از پروژه



# CERTIFICATE

## گواهینامه ها

- سیستم مدیریت کیفیت ISO9001:2008 در سال 2010 و 2013 و همچنین نسخه ISO9001:2015 از شرکت Moody International در سال 2016 و 2019
- دریافت گواهینامه های بین المللی سیستم مدیریت ایمنی و بهداشت حرفه ای OHSAS18001:2007 از شرکت Moody International در سال 2010، 2013 و 2016
- دریافت گواهینامه بین المللی سیستم مدیریت ایمنی و بهداشت شغلی ISO45001:2018 از شرکت Moody International در سال 2019
- سیستم مدیریت محیط زیستی ISO14001:2004 در سال 2010 و 2013 و 2016 و همچنین نسخه ISO14001:2015 از شرکت Moody International در سال 2019



• اخذ تاییدیه توسط کارفرمایان (شرکت آهن گهر زمین و شرکت مجتمع صنعتی اسفراین)



• کسب رتبه برتر در استقرار نظام مدیریت پروژه از سازمان گسترش جهت حضور فعال در اولین نمایشگاه کنگره جهانی مس در ایران

• تقدیرنامه از سوی مدیرعامل شرکت ملی صنایع مس ایران جهت حضور فعال در اولین نمایشگاه کنگره جهانی مس در ایران



• تایید صلاحیت ایمنی از اداره کل تعاون کار و رفاه اجتماعی استان تهران



• گواهینامه های سیستم یکپارچه مدیریت



• عضویت در انجمن ها

## پروژه فولادسازی شادگان

هدف از اجرای پروژه: ایجاد ظرفیت تولید سالیانه ۸۰۰ هزار تن شمشه فولادی (بیلت) در کارخانه فولادسازی شادگان بصورت فولاد کم کربن و فولاد با کربن متوسط و فولاد کم کربن با مقاومت زیاد به ابعاد ۱۳۰\*۱۳۰، ۱۵۰\*۱۵۰، ۱۸۰\*۱۸۰ و ۲۰۰\*۲۰۰ میلی متر و بطول ۶ تا ۱۲ متر

# SHADEGAN STEEL INDUSTRIES

## Gostaresh Steel Industries.

Professional Contractor in the Executing of Steel, Industrial & Mining Projects by Method EPC or EPCF



### مراحل ابتدایی انجام پروژه

## SCOPE OF SERVICES

گستره خدمات



### استان اصفهان

پروژه آپادانا فولاد البرز

- عملیات تکمیلی ساخت کارخانه تولید بریکت سرد
- تولید آهن کم کربن
- شرکت دانش بنیان در ناحیه شهرضا استان اصفهان

### استان خوزستان

پروژه فولادسازی شادگان

- ایجاد ظرفیت تولید سالیانه ۸۰۰ هزار تن شمشه فولادی (بیلت)
- متریال فولاد کم کربن و فولاد با کربن متوسط و فولاد کم کربن با مقاومت زیاد
- ابعاد فولاد ۱۳۰\*۱۳۰، ۱۵۰\*۱۵۰، ۱۸۰\*۱۸۰ و ۲۰۰\*۲۰۰ میلی متر و بطول ۶ تا ۱۲ متر
- حجم بتن ریزی ۵۲۰۰۰ متر مکعب
- آرماتور بندی ۵۷۲۰ تن
- قالب بندی ۱۵۶۰۰۰ متر مربع
- قطعات فنی ۳۰۰ تن
- بولت ۸۵ تن
- اسکلت فلزی ۱۸۰۰۰ تن
- شمع کوبی ۳۰۰ کیلومتر
- معماری صنعتی ۲۸۰۰۰ مترمربع
- معماری غیر صنعتی ۲۴۲۹ متر مربع
- نصب تجهیزات مکانیکی ۹۰۰ تن

### استان هرمزگان

- پروژه احداث اسکله و پایانه مکانیزه ریلی مواد معدنی بندر شهید رجایی
- مطالعات ژئوتکنیکی، عملیات شناسایی میدانی و ارائه خدمات مطالعات ژئوتکنیکی در پروژه احداث اسکله و پایانه مکانیزه ریلی مواد معدنی در محدوده بندر شهید رجایی
- مطالعات ژئوتکنیکی خشکی تا عمق ۴۰ متر
- مطالعات ژئوتکنیکی دریا تا عمق ۶۰ متر

### استان کرمان

- عملیات نصب تجهیزات مکانیکی در پروژه فولاد سازی و نورد گرم گل گهر
- فاز اول ۱۴۰۰۰ تن
- نصب تجهیزات مکانیکی ۲۳۰۰۰ تن

### استان کرمان

- فرآوری و تغلیظ ۴ میلیون تن سنگ آهن گهرزمین در سال با عیار ۷۶٫۶۹٪
- آماده سازی و اجرای کلیه مراحل ساختمانی ناحیه خردایش و دانه بندی مواد اولیه ورودی (شامل سنگ شکن های اولیه و ثانویه)
- آماده سازی و اجرای کلیه مراحل ساختمانی ناحیه ذخیره، همگن سازی و برداشت مواد اولیه
- آماده سازی و اجرای کلیه مراحل ساختمانی سالن تغلیظ تر
- آماده سازی و اجرای کلیه مراحل ساختمانی ناحیه ذخیرهسازی کنسانتره
- حجم بتن ریزی ۶۰۰۰۰ متر مکعب
- آرماتور بندی ۷۰۰۰ تن
- قالب بندی ۲۰۰۰۰ متر مربع
- قطعات فنی ۱۵۰ تن
- بولت ۵۰ تن
- اسکلت فلزی ۷۰۰۰ تن
- معماری صنعتی ۱۰۳۰۰ مترمربع
- معماری غیر صنعتی ۲۲۰۰ متر مربع
- کابل کشی و برق رسانی ۶۱۵ کیلومتر
- نصب تجهیزات مکانیکی ۹۵۲۰ تن

### استان خراسان شمالی

طرح تکمیلی فولاد اسفراین

- افزایش ظرفیت تولید فولاد مذاب از ۸۰ هزار تن به ۱۸۰ هزار تن، تامین شمشه های ریخته گری مداوم مورد نیاز کارگاه رادیال فورجینگ و شرکت لوله گستر (تولید کننده لوله های بدون درز)، تولید فولادهای پرآلیاژ، تنوع بخشی به تولیدات، فراهم کردن تجهیزات خشن تراشی، تابگیری و پوسته کنی مقاطع فورج شده، ایجاد کارگاه عملیات حرارتی برای انواع عملیات از جمله کوئنچ تمپر، تصفیه فولاد به روش ESR ایجاد آزمایشگاههای پیشرفته برای تولید فولاد های پر آلیاژ، تولید شمش های سنگین تا ۸۰ تنی و ارتقاء کیفیت محصولات
- حجم بتن ریزی ۲۳۰۰۰ متر مکعب
- آرماتور بندی ۲۵۳۰ تن
- قالب بندی ۷۱۳۰۰ متر مربع
- قطعات فنی ۵۳ تن
- بولت ۲۹ تن
- اسکلت فلزی ۷۵۰۰ تن
- شمع کوبی ۱۲۰ متر
- معماری صنعتی ۳۵۰۰۰ مترمربع
- معماری غیر صنعتی ۱۶۸۰ متر مربع
- کابل کشی ۱۸۵ کیلومتر
- نصب تجهیزات مکانیکی ۴۶۴۶ تن

### استان سیستان و بلوچستان

پروژه مس چهل کوره

- عملیات آماده سازی، احداث، تجهیز و تامین تجهیزات، نصب و استخراج از معدن مس چهل کوره

## Gostaresh Steel Industries.

Professional Contractor in the Executing of Steel, Industrial & Mining Projects by Method EPC or EPCF



# Gostaresh Steel Industries.

Professional Contractor in the Executing of Steel, Industrial & Mining Projects by Method EPC or EPCF



## SIRJAN STEEL INDUSTRIES

### پروژه فولاد سیرجان

هدف از اجرای پروژه نصب ۲۳/۰۰۰ تن تجهیزات مکانیکی در پروژه فولادسازی و نورد گرم گل گهر برابر نقشه های ابلاغی کارفرما - فاز اول ۱۴/۰۰۰ تن



## طرح تکمیلی فولاد اسفراین

هدف از اجرای پروژه افزایش ظرفیت تولید فولاد مذاب از ۸۰ هزار تن به ۱۸۰ هزار تن، تامین شمشه های ریخته گری مداوم مورد نیاز کارگاه رادیال فورجینگ و شرکت لوله گستر (تولید کننده لوله های بدون درز)، تولید فولادهای پرآلیاژ، تنوع بخشی به تولیدات، فراهم کردن تجهیزات خشن تراشی، تابگیری و پوسته کنی مقاطع فورج شده، ایجاد کارگاه عملیات حرارتی برای انواع عملیات از جمله کوئنچ تمپر، تصفیه فولاد به روش ESR ایجاد آزمایشگاههای پیشرفته برای تولید فولاد های پر آلیاژ، تولید شمش های سنگین تا ۸۰ تنی و ارتقاء کیفیت محصولات.

اجرای پروژه بصورت کنسرسیوم خارجی با شرکت های اینتکو اتریش و دانیلی ایتالیا

### Esfarayan Steel Supplementary Project



## Gostareh Steel Industries.

Professional Contractor in the Executing of Steel, Industrial & Mining Projects by Method EPC or EPCF

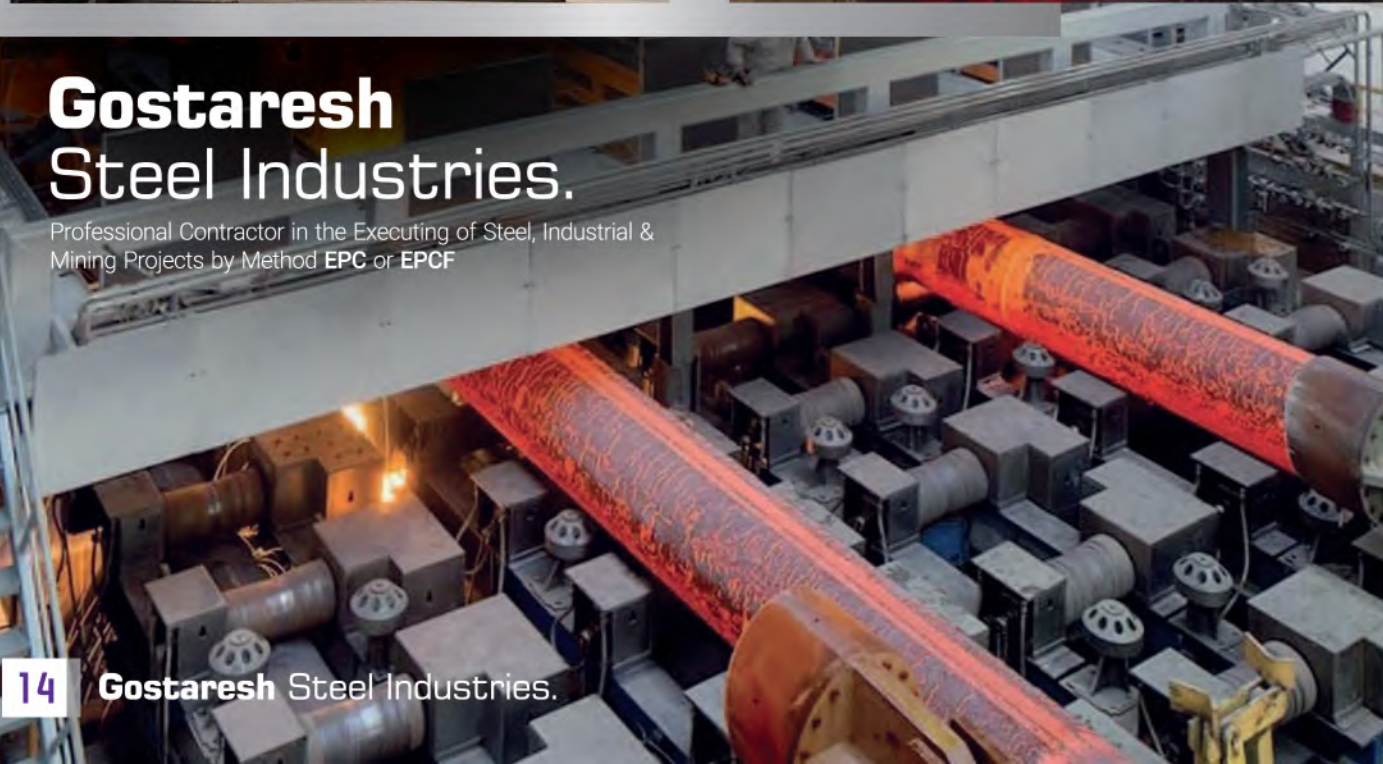

## پروژه فرآوری و تغلیظ ۴ میلیون تنی شرکت سنگ آهن گهرزمین

هدف از اجرای پروژه: فرآوری و تغلیظ ۴ میلیون تن سنگ آهن در سال با عیار ۶۹٪ به ترتیب مراحل زیر:

- آماده سازی و اجرای کلیه مراحل ساختمانی ناحیه خردایش و دانه بندی مواد اولیه ورودی (شامل سنگ شکن های اولیه و ثانویه)
- آماده سازی و اجرای کلیه مراحل ساختمانی ناحیه ذخیره، همگن سازی و برداشت مواد اولیه
- آماده سازی و اجرای کلیه مراحل ساختمانی سالن تغلیظ تر
- آماده سازی و اجرای کلیه مراحل ساختمانی ناحیه ذخیره سازی کنسانتره
- اجرای پروژه بصورت EPC (مهندسی، تامین و اجرا)



Processing & Concentrating  
Project 4 Million Tons  
of Gohar Zamin Company





## پروژه مس چهل کوره

### CHEHEL KOREH COPPER PROJECT

هدف از اجرای پروژه: عملیات آماده سازی، احداث، تجهیز و تامین تجهیزات، نصب و استخراج از معدن مس چهل کوره

- نحوه اجرا PPC (تامین، ساخت، نصب و راه اندازی، بهره برداری)
- انجام پروژه به صورت کنسرسیوم

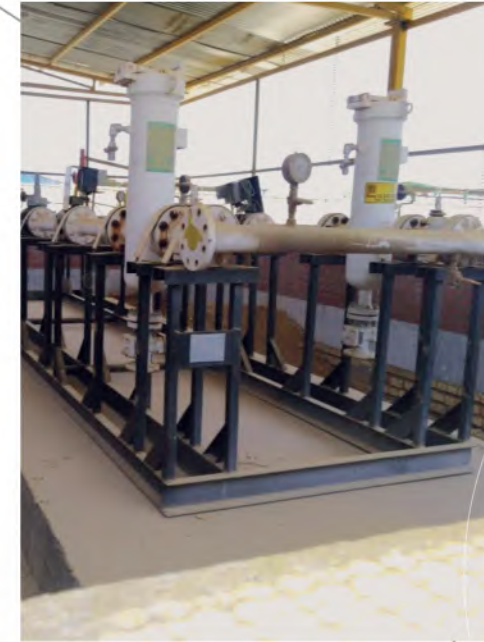

### Apadana Alborz STEEL PROJECT

هدف از اجرای پروژه عملیات تکمیلی ساخت کارخانه تولید بریکت سرد

- تولید آهن کم کربن
- شرکت دانش بنیان در ناحیه شهرضا استان اصفهان





پیشرو در صنعت فولاد و معدن ...

Leading In The  
Steel & Mining Industry ...

## Shahid Rajaie WHARF

### اسکله شهید رجایی

پروژه احداث اسکله و پایانه مکانیزه ریلی مواد  
معدنی بندر شهید رجایی

هدف از اجرای پروژه: مطالعات ژئوتکنیکی، عملیات  
شناسایی میدانی و ارائه خدمات مطالعات ژئوتکنیکی  
در پروژه احداث اسکله و پایانه مکانیزه ریلی مواد  
معدنی در محدوده بندر شهید رجایی

- مطالعات ژئوتکنیکی خشکی تا عمق ۴۰ متر
- مطالعات ژئوتکنیکی دریا تا عمق ۶۰ متر



## Gostaresh Steel Industries.

Professional Contractor in the Executing of Steel, Industrial &  
Mining Projects by Method EPC or EPCF